CARTELERA CINES UNAM

Filmoteca unam® 65 AÑOS

MAYO 2025

	SALA JULIO BRACHO	SALA JOSÉ REVUELTAS	SALA CARLOS MONSIVÁIS
VIERNES 02	**Carretera perdida** 12:00 y 17:00 h *Lost Highway* / Dir. David Lynch	**La rueda conoce mi nombre** 16:30 h Dir. Claudio Zilleruelo Acra **Sueño mexicano** Dir. Laura Plancarte 18:30 h	**Goya** Dir. Pablo Orta 11:00 y 18:30 h **Simón de la Montaña** 16:30 h Dir. Federico Luis Tachella
SÁBADO 03	**Góndola** Dir. Veit Helmer 16:30 y 18:30 h	**La rueda conoce mi nombre** Dir. Claudio Zilleruelo Acra 12:00 y 18:30 h **Sueño mexicano** Dir. Laura Plancarte 16:30 h	**Simón de la Montaña** 12:00 y 18:30 h Dir. Federico Luis Tachella **Goya** Dir. Pablo Orta 16:30 h
DOMINGO 04	**Black Dog** 11:00, 16:30 y 18:45 h Gou zhen / Dirs. Gou Zhen y Guan Hu	**La rueda conoce mi nombre** 16:30 h Dir. Claudio Zilleruelo Acra **Sueño mexicano** Dir. Laura Plancarte 18:30 h	**El baile de la alquimista** 12:00 h Dir. Arantxa Vela Buendía Función presentada y comentada al término de la proyección En colaboración con la Dirección de Danza de la UNAM
MIÉRCOLES 07	**En la alcoba del sultán** 16:30 y 18:30 h Dir. Javier Rebollo	**Sueño mexicano** Dir. Laura Plancarte 16:30 h **La rueda conoce mi nombre** 18:30 h Dir. Claudio Zilleruelo Acra	**Goya** Dir. Pablo Orta 16:30 h **Simón de la Montaña** 18:30 h Dir. Federico Luis Tachella
JUEVES 08	**Un amor** Dir. Isabel Coixet 16:30 y 18:45 h	**La rueda conoce mi nombre** 16:30 h Dir. Claudio Zilleruelo Acra **Sueño mexicano** Dir. Laura Plancarte 18:30 h	**Simón de la Montaña** 16:30 h Dir. Federico Luis Tachella **Goya** Dir. Pablo Orta 18:30 h Función presentada y comentada por el actor Eutimio Fuentes
VIERNES 09	**Lenguaje universal** 11:00 h *Une langue universelle* / Dir. Matthew Rankin **En la sombra del eclipse** 17:00 h Dir. Pedro Sierra Romero Presentación del director Pedro Sierra y conversatorio al finalizar la proyección	**La rueda conoce mi nombre** 11:00 h Dir. Claudio Zilleruelo Acra **Lenguaje universal** 16:30 h *Une langue universelle* / Dir. Matthew Rankin **Programa de cortometrajes** 18:30 h En colaboración con el Festival de la Montaña (Colombia)	**Simón de la Montaña** 11:00 y 18:30 h Dir. Federico Luis Tachella **Goya** Dir. Pablo Orta 16:30 h
DOMINGO 11	**Armand. Una acusación peligrosa** *Armand*/ Dir. Halfdan Ullmann Tondel 12:00, 16:30 y 18:45 h	**La rueda conoce mi nombre** Dir. Claudio Zilleruelo Acra 12:00 y 18:30 h **Sueño mexicano** Dir. Laura Plancarte 16:30 h	**Goya** Dir. Pablo Orta 12:00 y 18:30 h **Simón de la Montaña** 16:30 h Dir. Federico Luis Tachella
MIÉRCOLES 14	**La inmensidad** 16:30 y 18:30 h *L'immensità* / Dir. Emanuele Crialese	**De la luz y de las sombras** 18:30 h Dir. Jacq Labella	
VIERNES 16		**Deep Rising** Dir. Matthieu Rytz 11:00 h Conversatorio al finalizar la proyección con las biólogas Adriana Gaytán Caballero y Lilia Montoya Lorenzana	
SÁBADO 17		**Deep Rising** Dir. Matthieu Rytz 17:00 h Conversatorio al finalizar la proyección con las biólogas Adriana Gaytán Caballero y Lilia Montoya Lorenzana	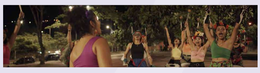
DOMINGO 18	**Sargazo** Dir. Pedro Sierra Romero 17:00 h Presentación del director Pedro Sierra y conversatorio al finalizar la proyección		
MIÉRCOLES 21 JUEVES 22	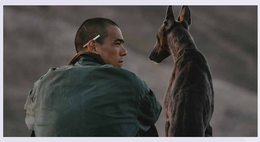	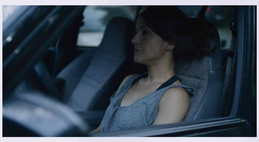	
VIERNES 23 SÁBADO 24			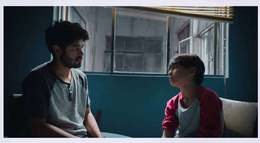
DOMINGO 25 MIÉRCOLES 28	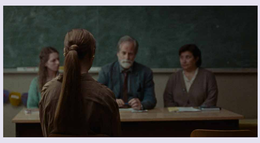		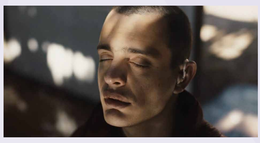
JUEVES 29 VIERNES 30 SÁBADO 31	**FICUNAM** Programación completa en: https://ficunam.unam.mx	**FICUNAM** Programación completa en: https://ficunam.unam.mx	**FICUNAM** Programación completa en: https://ficunam.unam.mx

JUNIO 2025

DOMINGO 01	**FICUNAM** Programación completa en: https://ficunam.unam.mx	**FICUNAM** Programación completa en: https://ficunam.unam.mx	**FICUNAM** Programación completa en: https://ficunam.unam.mx

Entrada libre, cupo limitado
Función especial con presentación

Consulta cartelera completa

Programación sujeta a cambios sin previo aviso
www.filmoteca.unam.mx
FilmotecaUNAM

culturaUNAM

UNAM Nuestra gran Universidad